

F

B

D

C

B

A

DESCRIPTIVO TÉCNICO DE ILUMINAÇÃO

Espectáculo
SELMA

REFLETORES		
QUANT.	TIPO	OBS
10	FRESNEL	COM PORTA GEL E 5 BARNDOR
17	ELIPSO 36 GRAUS 750W	COM PORTA GEL 6 PORTA GOBO E 11 'IRIS
2	ELIPSO 50 GRAUS 750W	COM PORTA GEL 2 PORTA GOBO E 2 'IRIS
6	P.A.R. 64 F#2 1000W	PORTA GEL
8	P.A.R. 64 F#5 1000W	PORTA GEL
8	P.A.R. S4 F#5 750W	PORTA GEL
16	P.A.R. SUPER LED	CABO DMX
5	RIBALTA LED	CABO DMX
4	TORRES	3m

LEGENDA



DOCUMENTO:	MAPA DE LUZ	
ESPECTÁCULO:	SELMA	ANO: 2013
ILUMINADOR:	DANIEL GONZALEZ	
RESPONSÁVEL TÉCNICO:	DANIEL GONZALEZ	CONTATO: (11) 98187 7781
PRODUÇÃO:	GISCARD LUCAS	CONTATO: (11) 98259 7319
OBSERVAÇÕES:		

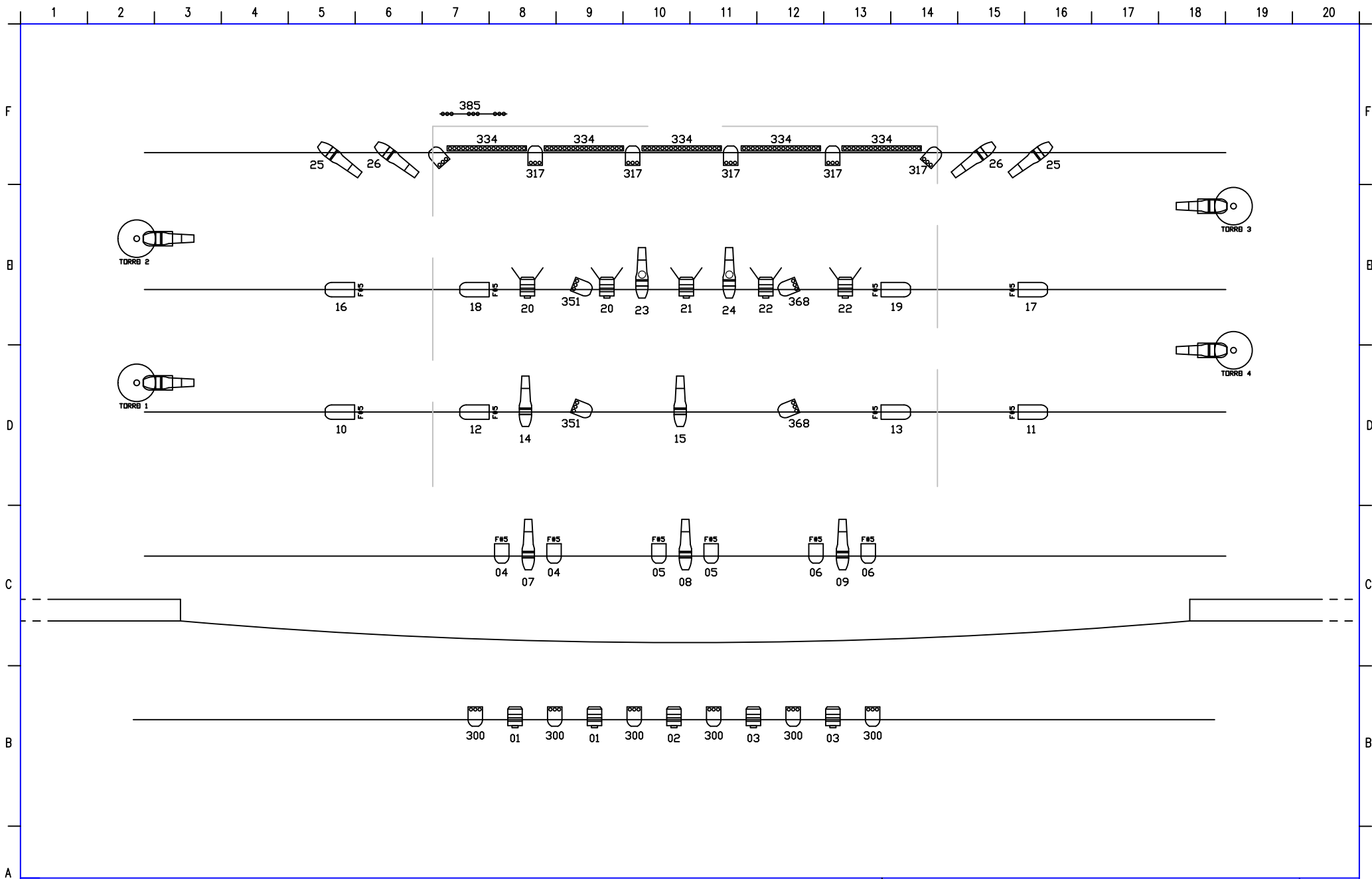

LEGENDA

- 
 BLIPSOIDAL
36 graus
- 
 BLIPSOIDAL
50 graus
- 
 P.A.R. 64
- 
 P.A.R.
source
four
- 
 P.A.R. LBD
- 
 FRESNEL
- 
 RIBALTA L.B.D.
- 
 FITA L.B.D. RGB

DOCUMENTO:	MAPA DE LUZ - PLANTA BAIXA	
ESPECTACULO:	SELMA	ANO: 2013
ILUMINADOR:	DANIEL GONZALEZ	
RESPONSÁVEL TÉCNICO:	DANIEL GONZALEZ	CONTATO: (11) 98187 7781
PRODUÇÃO:	GISCARD LUCAS	CONTATO: (11) 98259 7319
OBSERVAÇÕES:		

F

B

D

C

B

A

F

B

D

C

B

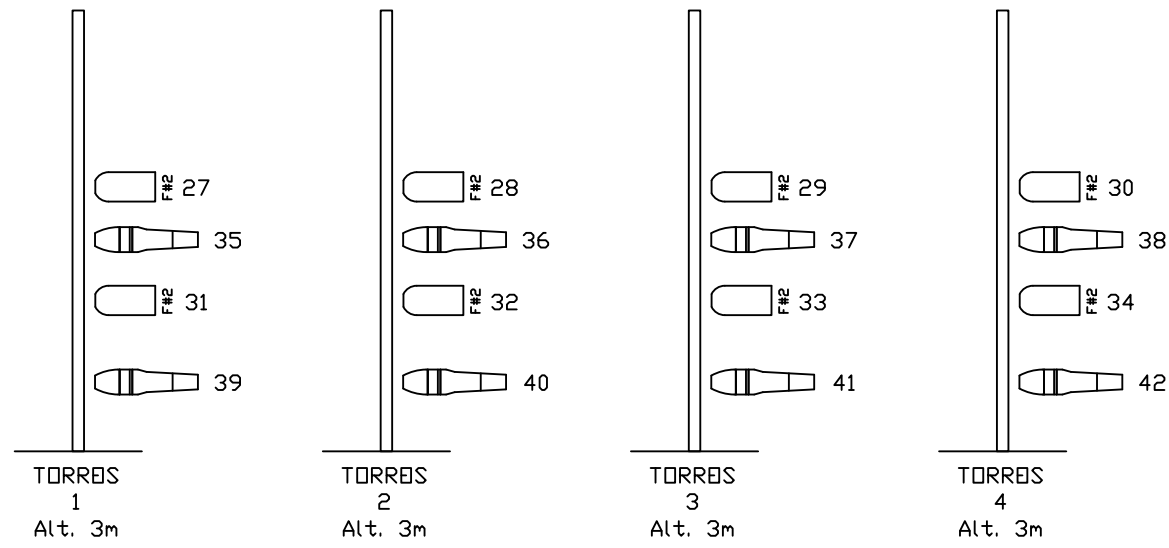

LEGENDA

- 
 BLIPSODIAL
36 graus
- 
 BLIPSODIAL
50 graus
- 
 P.A.R. 64
- 
 P.A.R. source
Four
- 
 P.A.R. LBD
- 
 FRESNEL
- 
 RIBALTA L.B.D.
- 
 FITA L.B.D. RGB

DOCUMENTO:	MAPA DE LUZ - DETALHAMENTO DAS TORRES	
ESPECTACULO:	SELMA	ANO: 2013
ILUMINADOR:	DANIEL GONZALEZ	
RESPONSÁVEL TÉCNICO:	DANIEL GONZALEZ	CONTATO: (11) 98187 7781
PRODUÇÃO:	GISCARD LUCAS	CONTATO: (11) 98259 7319
OBSERVAÇÕES:		